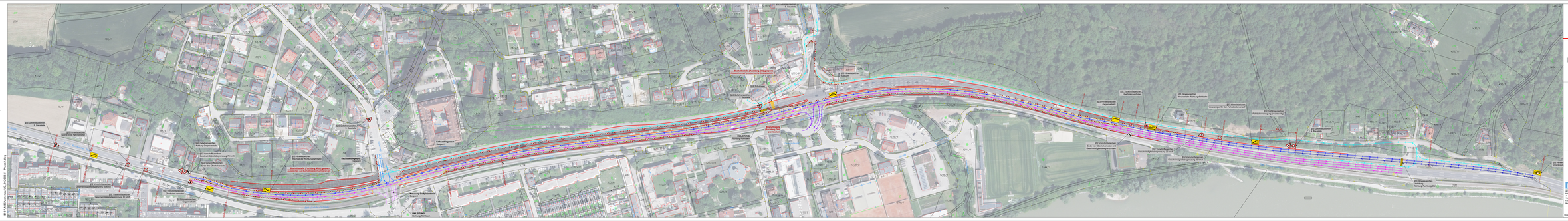

LAND
OBERÖSTERREICH

B127 – Rohrbacher Straße

Straßenkilometer km 5,400 – 6,200

Baulos "Verkehrskonzept KR Puchenau"

Verkehrskonzept

Lageplan Phase 2
Fahrtrichtungspfeile

M 1:1000

VORABZUG
2026-04-01

297x2300 mm
Amt der Ob. Landes-Straßenverwaltung
Ost: Straßenbau-Straßenverwaltung
Abt. Straßenbau-Straßenverwaltung
Bahnhofplatz 1
4021 Linz

Stand vom: 2026-04-01
GZ / AZ
gezeichnet:
geprüft:

GZ / AZ
gezeichnet:
geprüft:

26-002
Hauer
Kleinbauer

Bearbeiten Land OÖ: Ing. Markus Hauleitner
Aufstellung:
Plan Nr.:
04_Phase-2-Fahrtrichtung_B127_MBPUCHENAU_VO_20260331-PHASE2

B127 MBPUCHENAU_VO_20260331-PHASE2.dwg